

# PROGRAMA C.A.D.A "EL CAMINO ARGENTINO DEL ALFAJOR" RUTA ALFAJORERA DEL KM 0

Presenta:  
C.A.D.A

**Vamos  
ARGENTINA**



  
**CADA**  
CAMARA ARGENTINA DEL ALFAJOR

[WWW.CAMARAARGENTINADELALFAJOR.COM.AR](http://WWW.CAMARAARGENTINADELALFAJOR.COM.AR)



# CUANDO NACE LA CAMARA ARGENTINA DEL ALFAJOR



EL 12 DE DICIEMBRE DE 2022 nació en Buenos Aires la Cámara Argentina de Comercio, Industria y Producción del Alfajor, entidad que obtuvo un rápido desarrollo, otorgándosele la personería, por disposición del Poder Ejecutivo, con su actual denominación de **Cámara Argentina de Alfajor** y su Sigla **(C.A.D.A)**, siendo representativa de todos quienes realizaran operaciones de comercio y producción del Alfajor en todo el territorio nacional.

**Dirección Provincial de Personas Jurídicas  
de la Provincia de Buenos Aires**

Expediente: 21209 Exp 164962/22/1  
Legajo: 1/ 269930



# CUALES SON NUESTROS VALORES FUNDACIONALES

C.A.D.A



## NUESTRA MISION

. Resolver las necesidades de los emprendedores, pymes, y empresas comprometiéndonos con su crecimiento en Mercados, Personas y Marca, colaborando con ellas para poner en marcha planes de actuación claros y concretos.

Representar, promover y defender los intereses generales del comercio, la industria, los servicios y la producción del alfajor.



## NUESTRA VISION

Es generar un Ecosistema de referencia de las empresas que les acompañe y les proporcione la ayuda necesaria para resolver sus necesidades con el fin de alcanzar su visión y objetivos marcados. Un Ecosistema integrado, cuyas propiedades de conjunto no las tienen las partes aisladas. Comprender desde el contexto y el entorno al pensamiento ambiental y a la comprensión y funcionamiento de la sociedad.



## NUESTROS VALORES

Compromiso - Orientación al cliente – Confianza – Innovación- Conexión y Liderazgo - Colaboración y Lealtad - Orientación a resultados - Responsabilidad Social

“Nuestros hábitos se convertirán en nuestros valores, y nuestros valores en nuestro destino”.



# QUE ES LA CAMARA ARGENTINA DEL ALFAJOR



C.A.D.A

## ALFAJOR 100% ARGENTINO



### A QUE SECTORES REPRESENTA

La Cámara representa al comercio, los servicios y la industria que estén legalmente constituidos. Y además ofrece un Área de acción y acompañamiento para todos aquellos que aún están en constitución legal o que recién comienzan la actividad.

**C.A.D.A**

La Cámara tiene como objetivo estratégico ser la institución de referencia para las empresas del sector industrial del alfajor y las pymes de alfajores de todo el territorio nacional, prestadora de servicios de consultoría de alto valor, agente activo impulsor en la generación de competitividad y desarrollo, en la creación de riqueza y empleo, reconocido por instituciones y sociedad civil.



# QUE ES EL PROGRAMA NACIONAL "EL CAMINO ARGENTINO DEL ALFAJOR" RUTA ALFAJORERA DEL KM 0



## COMO PUEDO SER PARTE DEL PROGRAMA NACIONAL

**Las provincias y municipios que quieran llevar adelante el programa y la expo alfajorera.**

Las empresas (comercios, Mi PYMES, PYMES, etcétera), personas físicas y/o profesionales PRIMERO se asocian mediante el llenado de una Solicitud de Inscripción. Además, siendo Socios pueden acceder a todos los servicios y beneficios que brinda nuestra institución en el festival y en general.



## LA USINA DE EMPRENDEDORES

La misma durante el evento generar un meeting exclusivos para los alfajoreros conjuntamente con las firmas de servicios que acompañan el festival

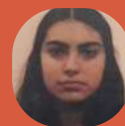

## QUE DIAS Y HORARIOS SE REALIZA EL FESTIVAL

La Expo Alfajorera se plantean en 3 días (ej: viernes, sábado y domingo) Y los horarios planteados son de 10 a 22hs.

## MAPA DE STAND EN EL PROGRAMA NACIONAL EL CAMINO DEL ALFAJOR ARGENTINO KM 0

### NOS APOYAN Y AVALAN

ASOCIACION CULINARIA CON IDENTIDAD REGIONAL ARFENTINA ACRA

SECRETARIA DE DESARROLLO PRODUCTIVO E INNOVACION DE LA NACION

MINISTERIO DE AGROINDUSTRIA DE LA NACION SECRETARIA DE AGREGADO DE VALOR

SECRETARIA DE TURISMO Y DEPORTE DE LA NACION

SECRETARIA DE PROMOCION TURISTICA DE LA NACION

UNION DEL COMERCIO LA INDUSTRIA Y LA PRODUCCION DE MAR DEL PLATRA UCIP

SINDICATO DE PASTELEROS DE ARGENTINA

### ORGANIZA C.A.D.A

#### STAFF C.A.D.A

CRISTIAN FARIAS PRESIDENTE

YOLANDA BUSTAMANTE VICEPRESIDENTE

CRISTIAN PONCE DE LEON SECRETARIO GENERAL

COMISION ORGANIZADORA CONSTANZA COLANGELO TORRES MARISEL MARCOS DOMINGUEZ GABRIELA VEGA

#### ALFAJOREROS ARGENTINA

STAND con descuentos exclusivos socios C.A.D.A

ALOJAMIENTO EXCLUSIVO DESCUENTOS SOCIOS C.A.D.A

MEETING DE EMPRESAS DE SERVICIOS (exclusivo socios C.A.D.A)



# ORGANIGRAMA DEL PROGRAMA NACIONAL "EL CAMINO ARGENTINO DEL ALFAJOR"

RUTA ALFAJORERA DEL KM 0



CONFERENCIA DE PRENSA PROTOCOLAR  
**EN EL SALON AUDITORIO DE LOS MUNICIPIOS**

---

COCKTAIL DE BIENVENIDA PARA ALFAJOREROS  
NACIONALES Y EXPOSITORES DEL PRORAMA

---

APERTURA DEL PROGRAMA NACIONAL  
EL CAMINO ARGENTINO DEL ALFAJOR  
"RUTA ALFAJORERA DEL KM 0"

**Descubrimiento de la INSIGNIA "EL CAMINO  
ARGENTINO DEL ALFAJOR  
"RUTA ALFAJORERA DEL KM0"  
APERTURA PROTOCOLAR DE AUTORIDADES**

---



# QUIENES PUEDEN PARTICIPAR

## ALFAJOREROS NACIONALES



### EL CRECIMIENTO DEL SECTOR ALFAJORERO

**PARA C.A.D.A, cada emprendedor Y cada empresa cuentan, por tanto la importancia de contenerlos a todos y que podamos juntos recorrer el camino de la formalidad para el crecimiento nacional**

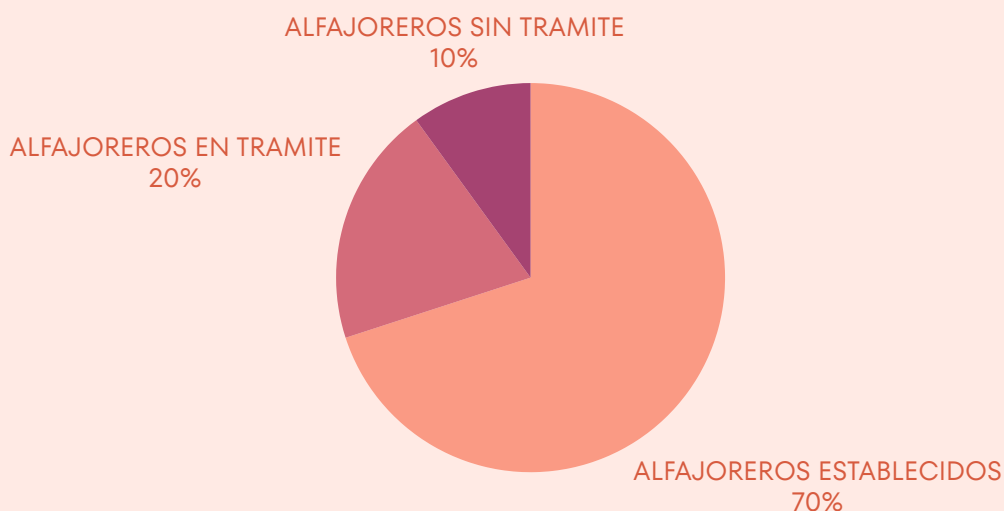

### MENSAJE C.A.D.A

."Algunos sueñan con grandes logros y triunfos mientras que otros se dedican a derribar esos sueños, en C.A.D.A nos quedamos despiertos y actuamos para hacer realidad tus sueños"



# ORGANIGRAMA DEL PROGRAMA NACIONAL "EL CAMINO ARGENTINO DEL ALFAJOR"

## RUTA ALFAJORERA DEL KM0



CÁMARA ARGENTINA DEL ALFAJOR





# Futuros Planes & Hitos de C.A.D.A



## AUMENTO DE SOCIOS

*planeamos generar un aumento de hasta el 100% de nuestros socios durante 2024- 2025.*

## AREA DE SERVICIOS AL SOCIO

Contamos con una ventanilla de acompañamiento al sector en su crecimiento en los diferentes municipios y provincias

## PARTICIPACIONES EN FERIAS

Expandir las diferentes empresas, generando alianzas estratégicas con los servicios del sector

## OFERTA EXPORTABLE

Difusión de la oferta exportable de las empresas argentinas en el exterior

## NUESTRO IMPACTO EN NUMEROS

Según datos de la Aduana, en el período 2015/22, el valor por kilo exportado promedió 2 US\$. Si se considera por país de destino, la franja de precios, oscila entre 1.79 US\$/Kg. y 5.63 US\$/Kg.

En 2015 las exportaciones totales superaron los 3 millones de dólares, lo que representa el 7% de la producción nacional (1682 ton.)

El 80% de las exportaciones se distribuye entre Chile, Paraguay, Uruguay, Israel, EE.UU. y España, por un total de 2.591.000 dólares y 1.355.452 Kg. Comparado con las cifras del 2015, España fue el país que más incrementó sus compras, con un 311. %, seguido por Paraguay (65%), Chile (46%), y Uruguay (29%). Cabe aclarar que el 56% de las ventas totales, en dólares, corresponde a los países limítrofes, que respecto al 2015/22 incrementaron sus adquisiciones en un 27%.

En lo referido a volumen, éstas representaron el 65% del total exportado, reflejando un aumento del 33% en relación con el año anterior. Tanto en volumen como en valor, Chile representa más del 20% de las exportaciones totales.



PROXIMA PARADA  
EL CAMINO ARGENTINO DEL ALFAJOR  
"RUTA ALFAJORERA DEL KM0"  
SAN JUAN ARGENTINA



  
**CADA**  
CÁMARA ARGENTINA DEL ALFAJOR

**POR LA RUTA  
DEL ALFAJOR**

No te pierdas las mejores rutas  
ALFAJORERAS de ARGENTINA  
Entra en nuestra web y  
¡descúbrelas!

[www.camaraargentinadelalfajor.com.ar](http://www.camaraargentinadelalfajor.com.ar)

**Vamos  
ARGENTINA**

[CAMARAAAGENTINADELALFAJOR@GMAIL.COM](mailto:CAMARAAAGENTINADELALFAJOR@GMAIL.COM)



# Contacto

para mas consultas

[secretaria@camaraargentinadelalfajor.com.ar](mailto:secretaria@camaraargentinadelalfajor.com.ar)

